



FLORANANDA IND. E COM. DE COSMÉTICOS E PRODUTOS NATURAIS LTDA ME
Rua Elias Bichara Tabbal, 736. Jd. América - Jaú, SP
CEP:17210-680 | Indústria Brasileira
+55 (14) 34160822 SAC: sac@bioessencia.com.br
www.bioessencia.com.br @bio_essencia

CERTIFICADO DE ANÁLISE

Óleo Essencial de Limão (*Citrus limon*)

LOTE	220828
DATA DE VALIDADE	12/2023
DATA DE FABRICAÇÃO	06/2022
ORIGEM	BRASIL
MÉTODO DE EXTRAÇÃO	PRENSAGEM A FRIO DA CASCA
RESULTADO	APROVADO

TESTE	ESPECIFICAÇÕES	RESULTADOS
ASPECTO	LÍQUIDO	OK
COR	DE AMARELO À VERDE	OK
ODOR	CARACTERÍSTICO	OK
DENSIDADE (20°C)	0.845 - 0.856	0.851
ÍNDICE DE REFRAÇÃO (20°C)	1.472 - 1.476	1.474

Armazenar em local seco, longe de umidade e do calor, protegido da luz, em recipiente original bem vedado.

Não contem OGM, nem foi utilizado para teste em animais.

Produto 100% puro, isento de solvente e diluente.

Segundo RDC 481/99, não suscetível à contaminação microbológica.

Responsável Técnica: Gorete Vieira de Souza - CRQ 044100922



Produto certificado pelo IBD.



FLORANANDA IND. E COM. DE COSMÉTICOS E PRODUTOS NATURAIS LTDA ME
 Rua Elias Bichara Tabbal, 736. Jd. América - Jaú, SP
 CEP:17210-680 | Indústria Brasileira
 +55 (14) 34160822 SAC: sac@bioessencia.com.br
 www.bioessencia.com.br @bio_essencia

Este documento apresenta uma cópia idêntica da cromatografia disponibilizada pelo fornecedor.

CROMATOGRAFIA

Óleo Essencial de Limão (*Citrus limon*)

Lote: 220828

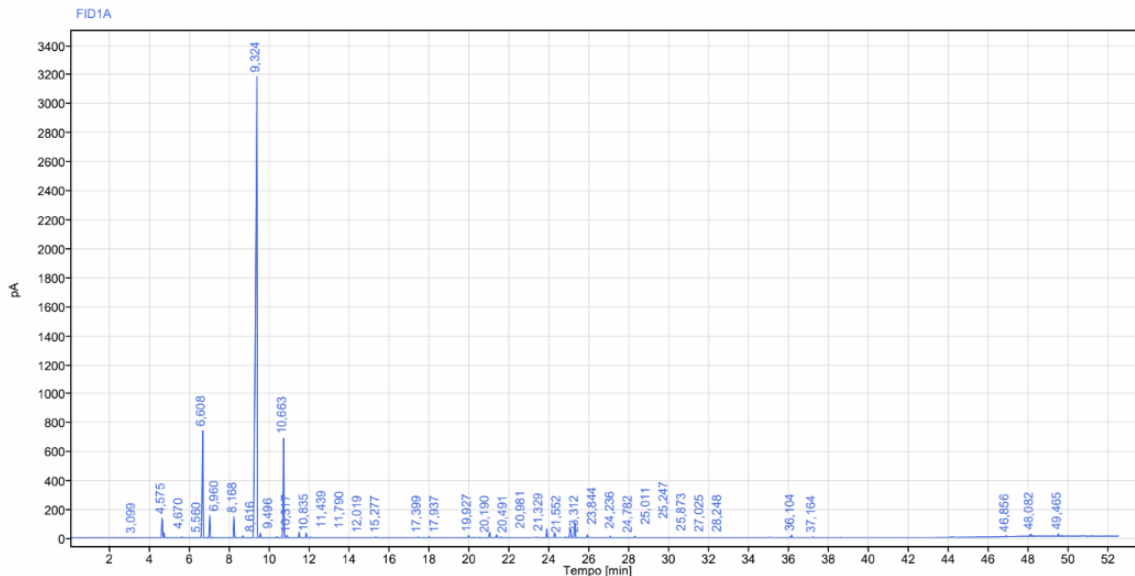

Sinal: FID1A

RT [min]	Tipo	Largura [min]	Área	Altura	Área%	Nome
3,099	BB	0,11	2,00	1,13	0,01	
4,575	BV	0,16	397,90	133,64	1,50	Alfa pineno
4,670	VB	0,18	85,64	31,63	0,32	
5,560	BB	0,22	12,48	3,81	0,05	Canfeno
6,608	BB	0,39	2466,56	737,17	9,29	Beta pineno
6,960	BB	0,30	452,79	152,49	1,71	Sabineno
8,168	BB	0,19	422,82	143,14	1,59	Mirceno
8,616	BB	0,22	35,99	11,14	0,14	
9,324	BV	0,31	18625,52	3179,56	71,05	Limoneno
9,496	VB	0,23	90,76	30,62	0,34	
10,317	BB	0,25	19,81	6,51	0,07	
10,663	BB	0,23	2206,63	685,85	8,31	Gama
10,835	BB	0,22	41,30	14,60	0,16	



FLORANANDA IND. E COM. DE COSMÉTICOS E PRODUTOS NATURAIS LTDA ME
 Rua Elias Bichara Tabbal, 736. Jd. América - Jaú, SP
 CEP:17210-680 | Indústria Brasileira
 +55 (14) 34160822 SAC: sac@bioessencia.com.br
 www.bioessencia.com.br @bio_essencia

Este documento apresenta uma cópia idêntica da cromatografia disponibilizada pelo fornecedor.

RT [min]	Tipo	Largura [min]	Área	Altura	Área%	Nome
11,439	BB	0,21	111,67	38,07	0,42	Paracimene
11,790	BB	0,20	92,72	31,54	0,35	Terpinoleno
12,019	BB	0,32	9,86	3,02	0,04	
15,277	BB	0,31	15,68	4,40	0,06	
17,399	BB	0,13	11,41	3,86	0,04	
17,937	BB	0,28	15,92	4,49	0,06	
19,927	BB	0,22	40,27	12,99	0,15	Linalol
20,190	BB	0,12	5,76	1,94	0,02	Acetato de linalila
20,491	BB	0,13	7,29	2,31	0,03	
20,981	BB	0,22	111,29	34,26	0,42	
21,329	BB	0,18	63,37	18,82	0,24	Aldeido C10
21,552	BB	0,29	15,69	3,98	0,06	
23,312	BB	0,09	7,71	2,81	0,03	
23,844	BB	0,17	180,33	58,87	0,68	Neral
24,236	BB	0,15	96,79	32,67	0,36	Alfa Terpineol
24,782	BB	0,17	10,79	3,30	0,04	
25,011	BV	0,26	290,23	59,86	1,09	
25,247	VB	0,21	315,31	101,24	1,19	Geranial
25,873	BB	0,17	54,26	18,12	0,20	Acetato de Geranila
27,025	BB	0,23	27,20	9,07	0,10	
28,248	BB	0,17	24,73	8,34	0,09	
36,104	BB	0,44	60,80	14,44	0,23	
37,164	BB	0,19	9,84	3,06	0,04	
46,856	BB	0,12	14,35	6,53	0,05	
48,082	BB	0,25	38,70	16,12	0,15	
49,465	BB	0,34	57,87	18,39	0,22	
		Soma	26550,04			